

**Agenzia delle Entrate
CATASTO FABBRICATI
Ufficio Provinciale di
Lecce**

Dichiarazione protocollo n. LE0111011 del 26/05/2015

Planimetria di u.i.u. in Comune di Cavallino

Via Raffaello

civ. 9

Identificativi Catastali:

Sezione:

Foglio: 1

Particella: 505

Subalterno: 6

Compilata da:
Palermo Gianmarco

Iscritto all'albo:
Geometri

Prov. Lecce

N. 3798

Scheda n. 1

Scala 1:200

PIANO PRIMO

H = 2,95 m.

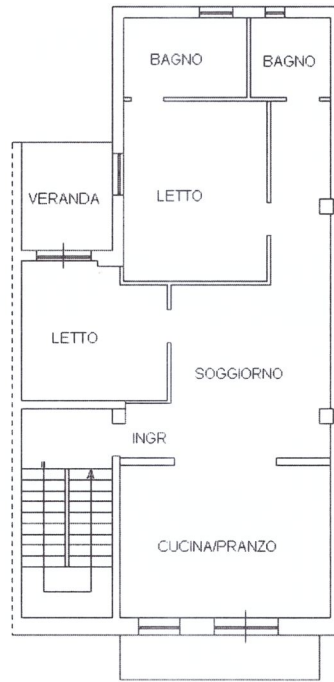

PIANO SECONDO

H = 2,15 m.



PIANO TERRA

sub.2

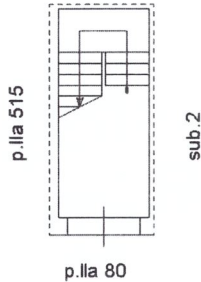

VIA RAFFAELLO

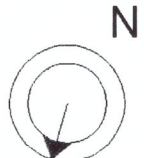

Ultima planimetria in atti