

Mod. B (Nuovo Catasto Edilizio Urbano)

MODULARIO
F. rig. tend. 497



MINISTERO DELLE FINANZE

DIREZIONE GENERALE DEL CATASTO E DEI SERVIZI TECNICI ERARIALI

NUOVO CATASTO EDILIZIO URBANO

(R. DECRETO-LEGGE 13 APRILE 1939, N. 652)

Lire
50

Planimetria dell'immobile situato nel Comune di SURBO Via CADORNA n. 35
Ditta VERGALLO ROSARIA FILOMENA NATA SURBO L'8-10-1918
Allegata alla dichiarazione presentata all'Ufficio Tecnico Erariale di LECCE

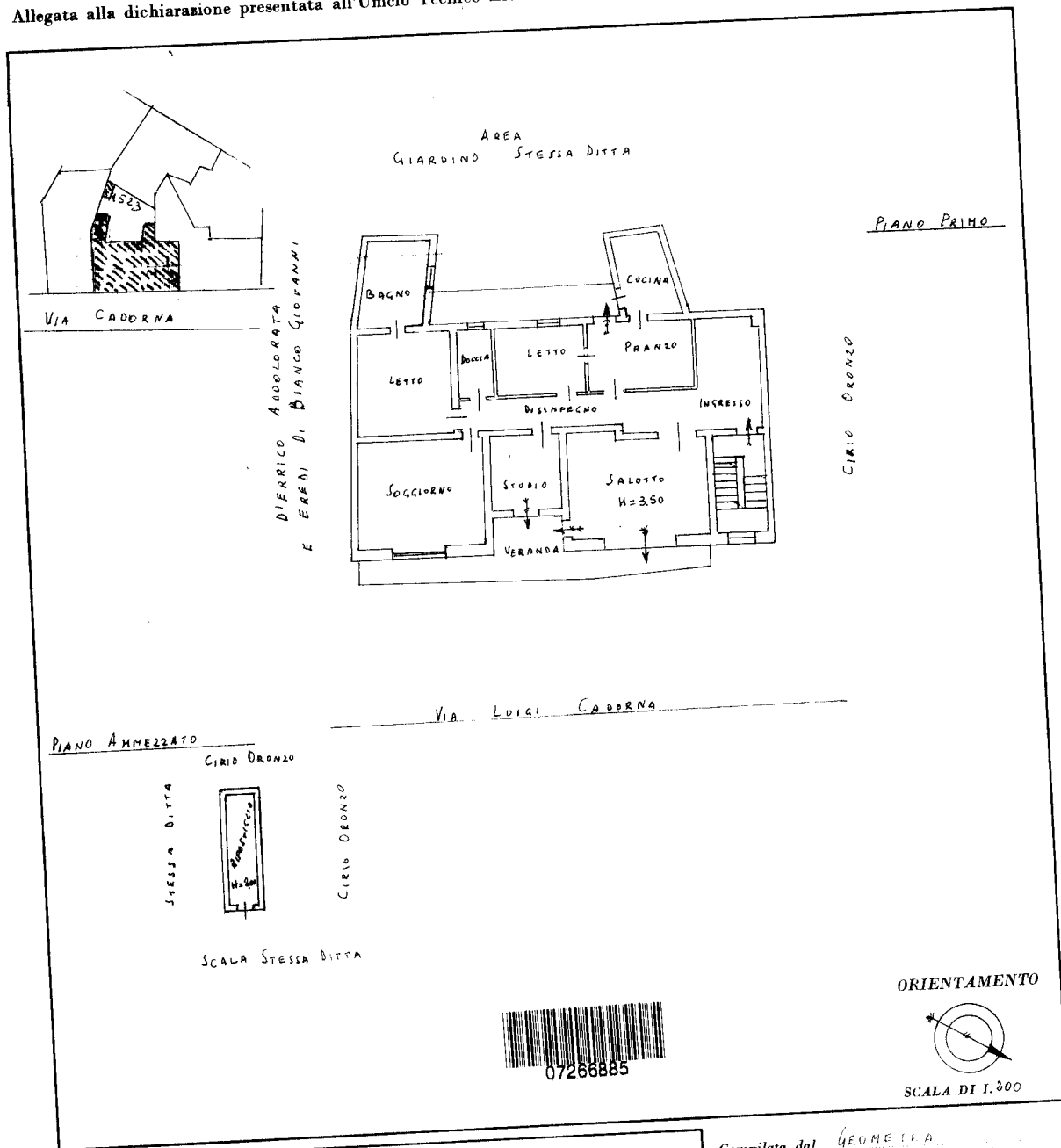

SPAZIO RISERVATO PER LE ANNOTAZIONI D'UFFICIO

DATA

PROT. N°

PR. 14 n. 152, sub 5

Compilata dal GEOMETRA
(Titolo, nome e cognome del tecnico)
VINCENZO SCALINCI

Iscritto all'Albo dei GEOMETRI

della Provincia di LECCE

DATA 35 settembre 1985

Firma: [Signature]

ALBO GEOMETRI
N. 234
SURBO

Ultima planimetria in atti